Vue depuis la rue du Général De Gaulle à Saint Denis

Image non contractuelle

LOT N° 06 au R+2

APPARTEMENT T4
79.72 m2 + 11.00m2 varangue
Total : 90.72 m2

NIVEAU R+2

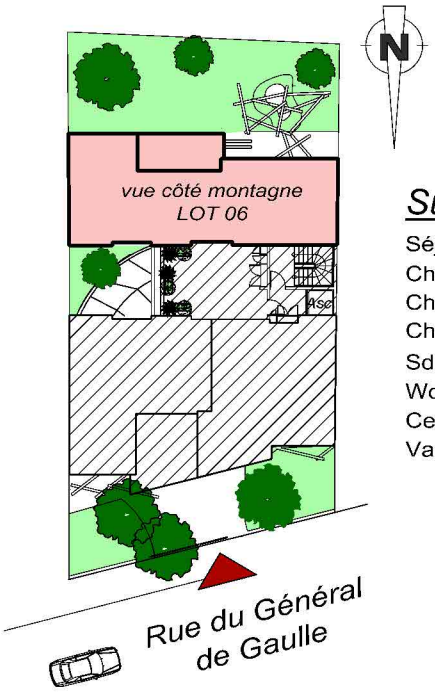

Surfaces

Séjour - Cuisine 31.44 m²
Chambre 1 12.44 m²
Chambre 2 12.26 m²
Chambre 3 15.15 m²
Sdb 5.43 m²
Wc 1.88 m²
Cellier 1.12 m²
Varangue 11.00 m²

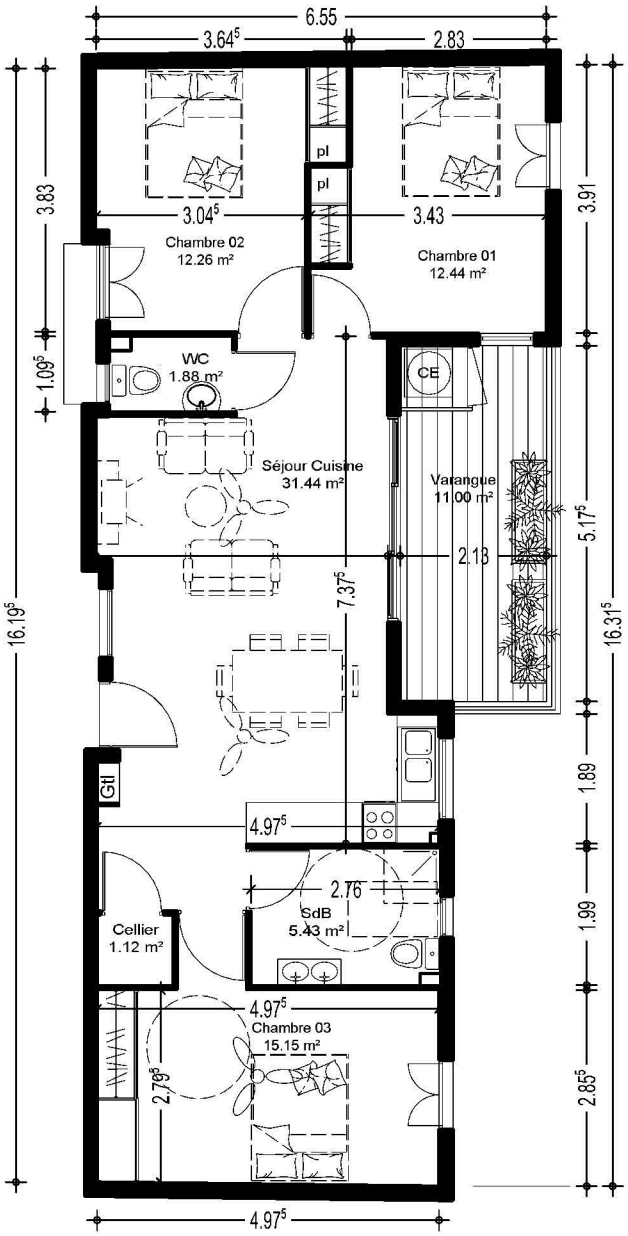

Ce document représente les dispositions générales du lot,
des variations peuvent intervenir en fonction des techniques de réalisation
au niveau des dimentions et des équipements.
Les poutres , gaines et canalisations ne sont pas représentées.
Ce document est conforme à la loi Carrez
Les aménagements sont à titre indicatif