

- - - - - - Réseau EU
- - - - - - Réseau FT-EDF
- - - - - - Réseau AEP

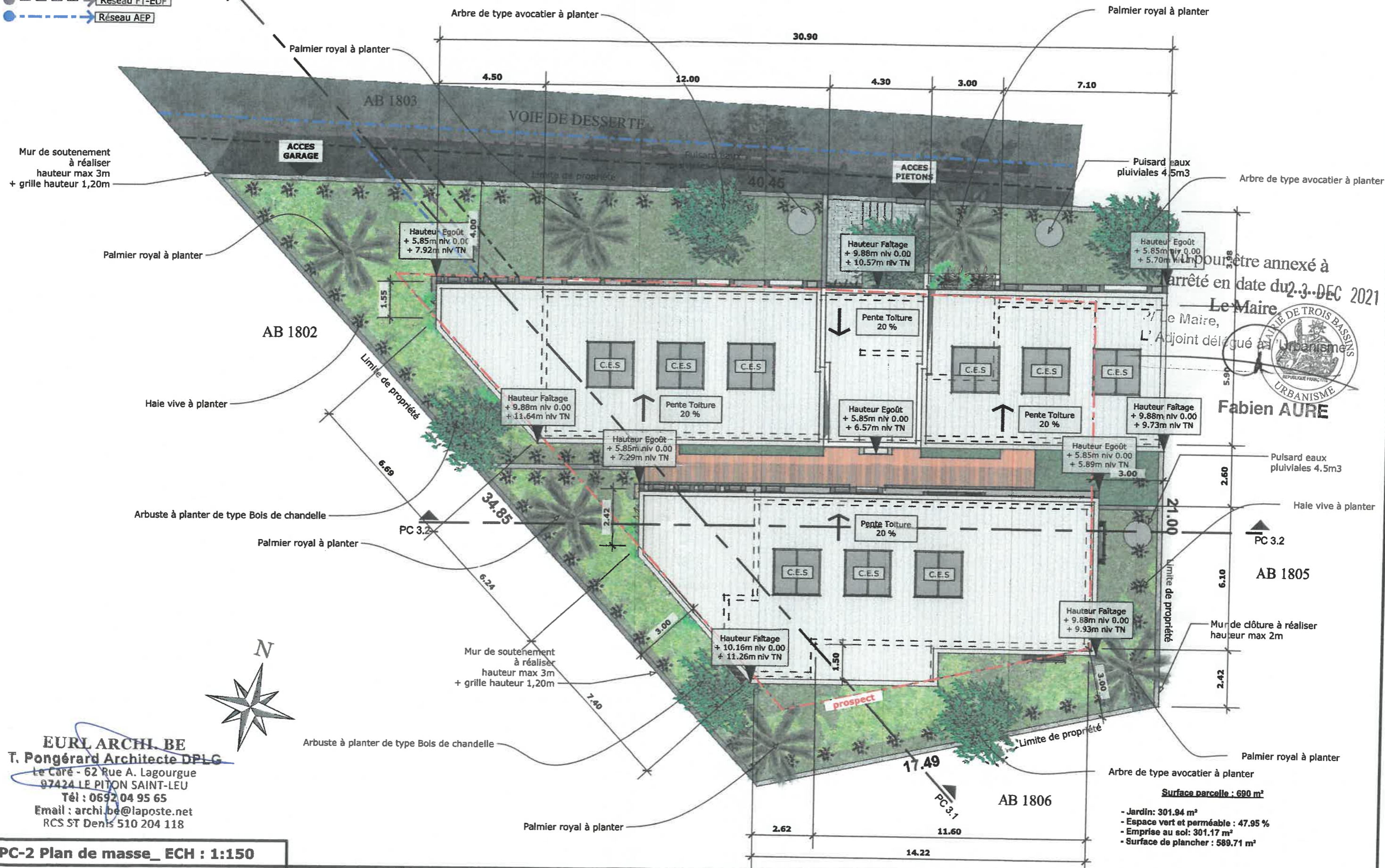

Pour être annexé à  
l'arrêté en date du 23 DEC 2021  
Le Maire,  
L'Adjoint délégué à l'Urbanisme  
**Fabien AURE**



**EURL ARCHI BE**  
**T. Pongérard Architecte DPLG**  
Le Caré - 62 Rue A. Lagourgue  
97424 LE PITON SAINT-LEU  
Tél : 0692 04 95 65  
Email : archi.be@laposte.net  
RCS ST Denis 510 204 118

- Surface parcelle : 690 m<sup>2</sup>
- Jardin : 301.94 m<sup>2</sup>
  - Espace vert et perméable : 47.95 %
  - Emprise au sol : 301.17 m<sup>2</sup>
  - Surface de plancher : 589.71 m<sup>2</sup>

PC-2 Plan de masse\_ ECH : 1:150

PC	PC 2	Échelle : 1 : 150	Réalisation d'un immeuble de 9 logements Département de la Réunion : Commune de Trois-Bassins	Plans exclusivement destinés à l'obtention d'un permis de construire. Ils ne peuvent en aucun cas être considérés comme des documents d'exécution. Les dimensions des ouvrages sont données à titres de principe et ne dégagent pas l'entreprise réalisant l'oeuvre de sa responsabilité.
	Parcelle AB-1804 LOT 13	Date : 15/11/2021	Maître d'ouvrage : SCCV CRT Promotion	