

| Légende | |
|---------|---|
| | Voie |
| | Espaces Verts Collectifs et Aires de Jeux |
| | Espaces Verts Privés |
| | Crédatlon Pignons |
| | Murs Nourous de Soutènement |
| | Entrée des Lots |
| | Espaces Verts Roues |
| | Espaces Délimités Verticalement |
| | Conteneurs fermement - Ouburs |
| | Parquings |
| | Canalisures |

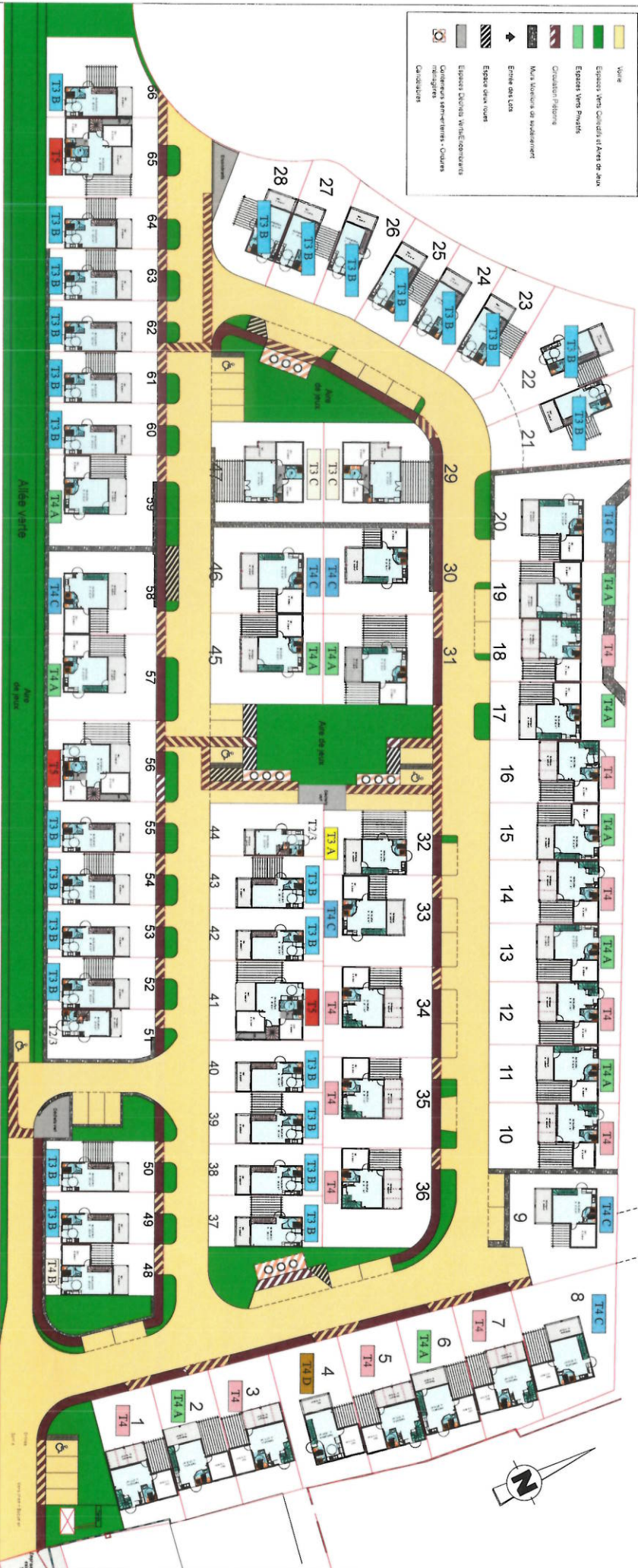

66 parcelles à construire : 12 691 m²
 1 parcelle (zone technique) : 96,79 m²
 Voie : 4 039 m²
 Espaces vert collectifs : 2 443 m²
 Espaces vert privés : 8 942 m²
 Parkings Visiteurs : 35 U
 Parkings deux Roues : 69 m²

Plan Masse Rdc

1:600

| | | | | | | | | | | |
|------------|--|---------------------------------|---------|--------|-------------------|---|------------|---------|---|----------------|
| N° de plan | Titre | Autorité | Echelle | Format | N° de projet | Destinataire | Date | Version | Maître d'ouvrage | Maître d'œuvre |
| P68 | Programme Domaine de la Vallée Saint Pierre | Compagnie des Travaux de France | | A3 | P68 du 06/02/2019 | AMMO CONSULTING ammoconsulting@orange.fr | 06/02/2015 | | SARL LA VALLEE A21 ZA - Bd'Av - St Louis | |